

# Tuyo soy, Jesús

## *I Am Thine, O Lord*

Ab/C - MI



1. Tu - yo soy, Je - sús, ya es - cu - ché la voz, De tu a - mor ha -  
 2. A se - guir - te a ti me con - sa - gro hoy, Con - stre - ñi - do  
 3. ¡Oh, cuán pu - ra y san - ta de - li - cia es, A tu co - mu -  
 4. De tu gran - de a - mor no com - pren - de - ré, Cuál es la pro -  
 1. *I am Thine, O Lord; I have heard Thy voice, And it told Thy*  
 2. *Con - se - crate me now to Thy ser - vice, Lord, By the pow'r of*  
 3. *O the pure de - light of a sin - gle hour That be - fore Thy*  
 4. *There are depths of love that I can - not know Till I cross the*



blán - do - me a - quí; Mas an - he - lo en a - las de fe su - bir,  
 por tu a - mor, Y me - pí - ri - tu, al - ma y cuer - po doy  
 nión go - zar, Y con - ti - go ha - blar y tu dul - ce voz  
 fun - di - dad, Has - ta que con - ti - go Je - sús es - té  
*love to me, But I long to rise in the arms of faith,*  
*grace di - vine; Let my soul look up with a stead - fast hope,*  
*throne I spend, When I kneel in prayer, and with Thee, my God,*  
*nar - row sea; There are heights of joy that I may not reach*



### Coro/Chorus

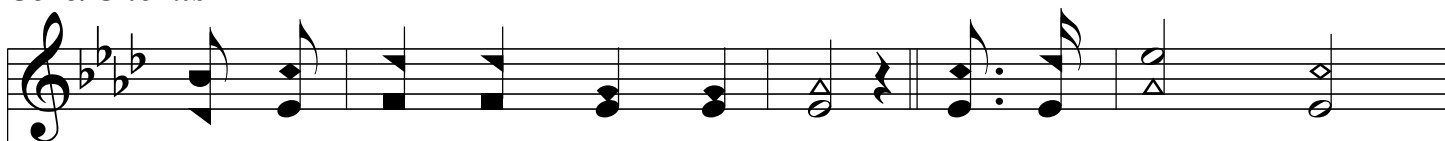

Y más cer - ca es - tar de ti. Aun más cer - ca,  
 Por ser - vir - te, mi Se - ñor. cer - ca, cer - ca,  
 Ca - da dí - a es - cu - char!  
 En glo - rio - sa e - ter - ni - dad.  
*And be clos - er drawn to Thee. Draw me near - er,*  
*And my will be lost in Thine. near - er, near - er,*  
*I com - mune as friend with friend.*  
*Till I rest in peace with Thee.*

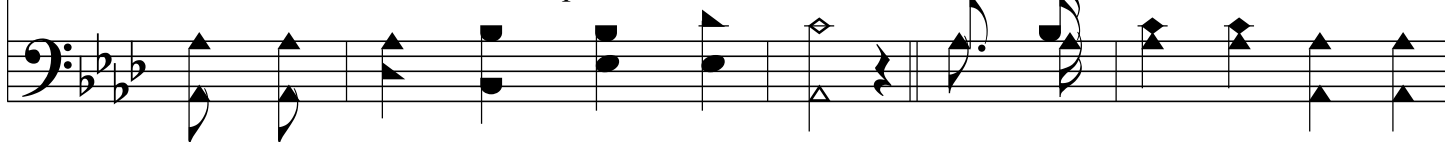

**Tuyo soy, Jesús**  
***I Am Thine, O Lord***

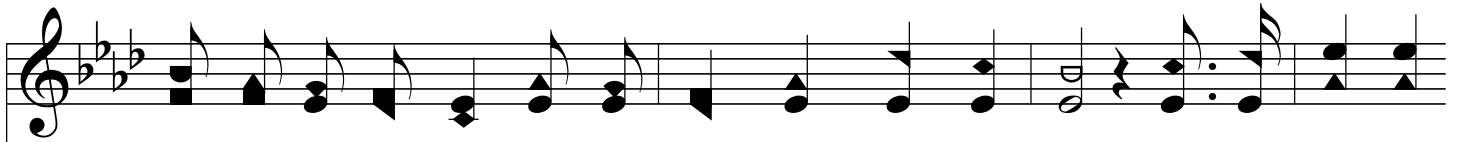

cer - ca de tu cruz, Llé - va - me, ¡oh, Sal - va - dor! Aun más cer - ca,  
*near - er, bless - ed Lord, To the cross where Thou hast died; Draw me near - er,*

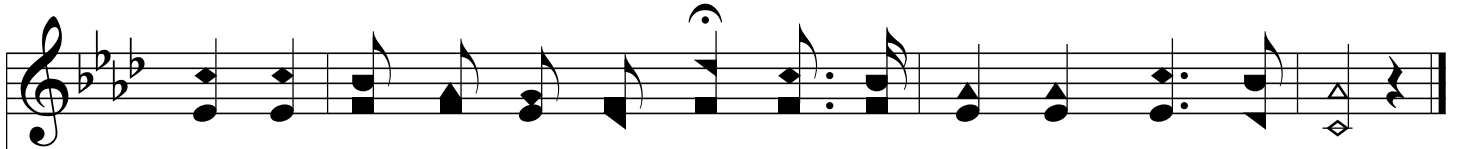
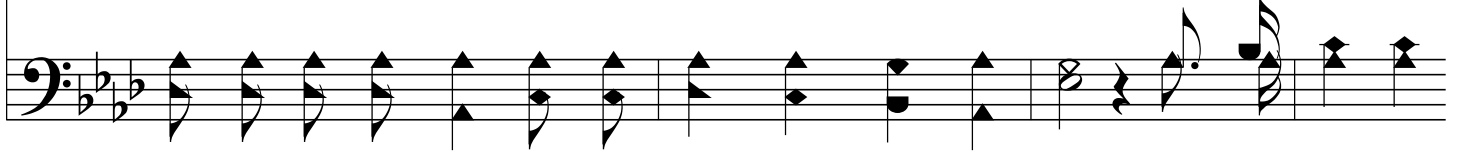

cer - ca, cer - ca de tu cruz, Llé - va - me. ¡oh buen Pas - tor!  
*near - er, near - er, bless - ed Lord, To Thy pre - cious bleed - ing side.*

